

Oguchi おおぐち社協だより

Shakyo

第134号

2026

4
月号

年4回発行
(4月・7月・10月・1月)



赤い羽根共同募金が使われています
子育てサロンまむ*まむ クリスマス会 (2025年12月16日)

CONTENTS

- ② ★令和8年度 社会福祉協議会会員募集
★善意日より
- ③ ★社協のくらし講座『男の料理教室』参加者募集
- ④ ★赤い羽根共同募金実績報告
- ⑤ ★ふれあいサロン通信 ★地域ふれあい会食会
- ⑥ ★町内福祉関係団体のご紹介
- ⑦ ★ぎゅっと 児童手当
- ⑧ ★ボランティア情報局 ボランティア活動保険
- ⑩ ★社協トピックス
- ⑪ ★フリースペースれんげそう 開催スケジュール
★大口町障がい者スポーツ大会 参加者募集
★ふくしわくわく交流会 参加者募集
- ⑫ ★日常生活自立支援事業のご案内
★令和8年度 心配ごと相談所 開設日程

社会福祉法人

大口町社会福祉協議会

事務局

月~金(土日祝・年末年始休) 8:30~17:15
電話 (0587)94-0060 FAX(0587)94-0059
〒480-0126 大口町伝右一丁目35番地
大口町健康文化センター(ほほえみプラザ)2階

ホームページ

<https://www.oguchi-shakyo.or.jp>

Eメール

chiikifukushi@oguchi-shakyo.or.jp

Check!

インターネットでも
情報発信しています



ウェブサイト



Instagram

令和8年度 社会福祉協議会 会員加入のお願い



Shakyo

大口社協ってどんなところ？

社会福祉協議会は、社会福祉法に基づき、国およびすべての都道府県、市町村に設置された非営利の民間組織で、一般的に「社協(しゃきょう)」と呼ばれています。

大口社協は、昭和62年の設立以降、町民のみならず行政、関係機関、様々な団体などの参加と協力を得ながら、「**支え合いの地域づくり**」につながる地域福祉活動や「**伴走型の個別支援**」、**在宅介護サービス**に取り組み、**誰もが安心して暮らせる福祉のまち**を目指します。

Shakyo

会費の使いみちは？

年齢や障がいの有無にとられない、地域福祉を推進するための事業活動を行っています！



ふれあいサロン活動支援



大口こども食堂



大口町障がい者スポーツ大会



車いす福祉車両(車いすスロープ付軽自動車)・わたがし機等の貸出



広報「おおぐち社協だより」

社協会員年間会費



- 一般会員 一□ 500円
- 賛助会員 一□ 1,000円
- 法人会員 一□ 3,000円

5月から7月を中心に会員募集を実施し、区会や自治会などの行政区を通じて加入のお願いをさせていただきます。

あたたかいご支援、ご協力をお願いいたします。

※加入は任意で、強制ではありません。

※会員の個人情報、会員募集以外の目的に利用提供いたしません。

問合せ先 社会福祉協議会 電話 94-0060 FAX 94-0059

善意だより

順不同(12月1日～2月28日 取扱い分)

大口町老人クラブ連合会 様	46,980円
丹羽ライオンズクラブ 様	50,000円
由榮 紀之 様	10,000円
匿名	30,000円
匿名	100,000円
株式会社コモ 様	パン120個
匿名	フードドライブ食品6件326個

社会福祉に役立ててほしいと、大口町社会福祉協議会にあたたかい寄付・寄贈が寄せられました。

厚くお礼申し上げますとともにご報告します。



大口町老人クラブ連合会 様



丹羽ライオンズクラブ 様

将来、家族に何かあった
時のために自分のこと
は自分でできるようにし
たい!



仕事をリタイアして時間
に余裕があるな～



今までしたことが無かった
ことに挑戦してみたいな!

シニア
男性向け

初心者大歓迎! 男の料理教室 参加者募集

大口社協では、60歳以上の男性が新たな生きがいを見つけながら、人の輪をつなげていくことを目的とした『社協のくらし講座』を開講しています。今回は料理教室のご案内です。

料理教室は春夏秋冬の全4回、季節の食材を使った男飯メニューを作ります!包丁など調理器具の使い方からやさしくお教えしますので、安心してご参加いただけます。

料理をしてみたいけど、始めるにはハードルが高い方、料理を通じて仲間づくりをしてみたい方など、ぜひご参加ください!

春



夏



秋



冬



■年間スケジュール(変更が生じる可能性あり)

日時	場所	内容
令和8年4月25日(土) 10:00～13:00	大口中学校 地域開放棟 調理室	男の料理教室 春編 時短、簡単、美味しい男飯①
7月18日(土) 10:00～13:00	大口中学校 地域開放棟 調理室	男の料理教室 夏編 時短、簡単、美味しい男飯②
11月28日(土) 10:00～13:00	大口中学校 地域開放棟 調理室	男の料理教室 秋編 時短、簡単、美味しい男飯③
令和9年2月27日(土) 10:00～13:00	大口中学校 地域開放棟 調理室	男の料理教室 冬編 時短、簡単、美味しい男飯 総集編



初心者大歓迎! 男の料理教室 お申込み

■対象 町内在住の60歳以上の男性

■定員 20名(先着順)

■参加費 1,000円/回

■講師 料理研究家 江口 真理子さん

大口町・犬山市・岩倉市で30年以上にわたり料理教室の講師を務められています。

■申込み 4月1日(水)9:00から電話・メール・二次元コードで申込を受け付けます。

社会福祉協議会 電話 94-0060 E-Mail chiikifukushi@oguchi-shakyo.or.jp

全4回、一括申込となります。

上記のスケジュールをお確かめの上、お申込みください。



じぶんの町を良くするしくみ。

赤い羽根共同募金

みなさまのあたたかいご協力ありがとうございました

募金総額 2,787,697円

(最終実績報告 令和8年2月28日現在)
※ただし、テーマ型募金の実績額を除く

●赤い羽根共同募金

区分	件数	金額(円)
戸別募金	-	1,791,950
街頭募金	3	44,417
法人募金	4	50,000
職域募金	41	453,447
学校募金	4	58,538
イベント募金	2	8,053
自動販売機	2	276,045
その他募金	4	25,339
合計	-	2,707,789

●歳末たすけあい募金

区分	件数	金額(円)
街頭募金	3	49,810
職域募金	17	20,068
その他募金	2	10,030
合計	22	79,908

職域募金でも キャッシュレス決済を導入!

今年度、キャッシュレス決済(PayPay)をとおして赤い羽根共同募金に協力いただいた企業・事業所…1件
次年度以降、順次拡大予定!

御礼

令和7年度の赤い羽根共同募金と歳末たすけあい募金について、町民の皆様、企業・法人様のあたたかいご支援とご協力により、多大な成果を上げることができました。心より御礼申し上げます。

お寄せいただきました募金は、大口町の地域福祉推進の貴重な財源として有効に活用させていただきます。

今後とも共同募金へのご理解を賜りますようお願い申し上げます。

大口町共同募金委員会
会長 藤川 優孝

赤い羽根共同募金・歳末たすけあい募金にご協力いただいたみなさま

町民のみなさま

(学)名鉄自動車専門学校

ヤマザキマザック(株)

リンナイ(株)

オークマ(株)

兼房(株)

(株)東海理化

東久(株)

(株)青山製作所

トヨタ紡織(株)

トヨタ自動車(株)

キムラユニティー(株)

ホンダロジコム(株)

名成電機(株)

(福)宝光福祉会 大口中保育園

トーシンテック(株)

愛知北農協大口支店

(福)愛生福祉会 特別養護老人ホーム

御桜乃里

ケアハウス御桜乃里

(福)一期一会福祉会 大口一期一会荘

大口町商工会

尾北看護専門学校

(一社)尾北医師会

(一社)大口町コミュニティ・ワークセンター

NPO法人 憩いの四季

(福)おおぐち福祉会 ハートフル大口

大口郵便局

大口南郵便局

ヨシツヤ大口店

MEGAドン・キホーテUNY大口店

バロースーパーマーケット大口店

ホームセンターバロー大口店

ABC CAFÉ

ABCカフェガーデンズ

喫茶なお

(特)ウィル大口スポーツクラブ

Cafe TANAKA

茶久仙

三八屋大口店

Taal Taal +1

すし処初音

ジャスミン

みずの接骨院

大口町民生委員児童委員協議会

大口町更生保護女性会

大口町心身障害児(者)親の会

喫茶ほほえみ

大口町役場職員組合

大口町役場

(※敬称略・順不同及び略式掲載)





人をつなぐ、孤立を防ぐ。地域福祉活動 ふれあいサロン通信

中小口区 なかおぐちふれあい喫茶 防災座談会



2月12日、「防災についてみんなで話しましょう!」と防災座談会を開催。

住民有志の団体「中小口防災を学ぶ会」が中心となり、インフラ整備や飲料水の確保、避難所の食事などについて話し合い、活発な意見交換の場に。日ごろの備えについて改めて考えるきっかけとなりました。

余野区 さろんポッチャ ポッチャ余野流大会



2月18日、第8回ポッチャ余野流大会を開催し、30名が参加しました。

令和3年の第1回大会から5年が経過。最近は自重トレーニングも加えており、参加者からは「ひとりではできないが、皆とならできる」との声が。

笑顔でふれあいサロンを運営し、第10回大会を目指します!【コメント:泉原 実さん】

キャッチ!

おおぐちの地域の絆づくり

地域ふれあい会食会

「地域のみんなで楽しくお昼ごはんを食べよう!」というコンセプトのもと、地域のふれあいサロンで会食会が行われました。日頃はお昼ごはんを一人で食べる方も多く、「みんなと食べるとおいしいわ〜♥」と、皆さんおしゃべりしながらわいわい楽しく会食されていました。

外坪区 ほっこり



スタッフによる
手作りぜんざいが
振る舞われ、
心も体もほっこり♥

会食後は
スカッとゴルフ大会を実施。
白熱したゲームに
なりました!

上小口萩島地区 ふれあいサロン会



普段サロンに
参加しない人も
交えて、みんな
楽しく会食
しました♪

さつきヶ丘区 元気会



町内福祉関係団体のご紹介

会員数は令和8年2月28日現在のデータ。
各団体に関するお問い合わせ・入会希望等は、
大口社協94-0060まで。

大口しらゆり会

会員数4名

大口しらゆり会は、こころの病をもつ人の家族会です。

不定期の定例会を通して、こころの病をもつ人の家族同士が、同じような悩みや将来について本音で語り合い、支え合う活動を行っています。



主な活動

- フリースペース『れんげそう』
ボランティアと協力し、フリースペースの運営を行っています。

大口町身体障害者福祉協会

会員数27名

大口町身体障害者福祉協会は、大口町の身体障がい者の福祉向上や文化活動の支援、スポーツ活動の振興を目的として、昭和33年に創設された、当事者の団体です。



主な活動

- 定期的なつどい
季節の行事・研修会・日帰り旅行・近隣市町の身障協会との交流など
- ふれあいサロン『忘れな草の会』
女性部が週1回開催。手作りの手芸品や絵画等の制作を通して定期的につどい、交流を図っています。

大口町心身障害児(者)親の会

会員数26名

大口町心身障害児(者)親の会は、昭和54年に4人の親たちが「知的・身体に障がい」をもつわが子の幸せを願い、地域で生活できる仕組みの充実を求めようと、仲間の親たちに呼びかけて発足。

町内在住・町内の事業所を利用している心身障害児(者)を保護・養育している保護者で結成された会です。

健康文化センター1階の『喫茶ほほえみ』を拠点とし、心身障害児(者)の福祉増進と会員相互の親睦・連絡調整等を中心に行っているほか、近隣市町の親の会と交流を図り、研修や情報交換を行いながら、会員の資質向上に努めています。



主な活動

- 喫茶ほほえみの運営
- 定期的なつどい
季節の行事・研修会・日帰り旅行など
- 『ム～の会』
毎月第2日曜日、大口町の「親の会」と扶桑町の「父母の会」が合同で障がい者スポーツを楽しむ会を行っています。



大口町遺族会

会員数85名

大口町遺族会は、太平洋戦争において戦地等で亡くなられた戦没者遺族の全国組織として、昭和22年に創設されました。

主に戦没者の慰霊や遺族の福祉増進・生活相談等の事業を行っています。



主な活動

- 全国戦没者追悼式への参加
- 愛知県護国神社等の参拝
- 大口町平和祈念事業の慰霊祭等への参加
- 「平和学習会」の講師派遣



大口子育て情報 ぎゅっと

【編集】大口町NPO登録団体
「まみーぽけっと」
【HP】<http://www.geocities.jp/mammypocket2003/>

こどもに関する手当・助成の紹介をします。
詳しくは **こども課 <健康文化センター 1F>** TEL(0587)94-1222

《児童手当》

次代の社会を担う児童の健やかな成長に資することを目的として支給される手当です。

☆対象者

高校生年代まで(18歳の誕生日後の最初の3月31日まで)の国内に居住する(留学中を除く)児童を養育している方で、国内に居住している方

☆支給・届出手続

児童を養育する家庭の主たる生計維持者が申請し、町長(公務員の方は勤務先)の認定を受けることにより、原則申請した翌月分から支給されます。

☆支給月額

3歳未満	15,000円
3歳から高校生年代まで	10,000円
第3子以降	30,000円



* 第3子の数え方は、高校生年代まで(18歳の誕生日後の最初の3月31日まで)の児童と、経済的負担がある児童の兄弟等(18歳の誕生日後の最初の3月31日を経過し、22歳の誕生日後の最初の3月31日までの間にある子)の中で数えます。

☆支給日

毎年4・6・8・10・12・2月の10日(土日祝の場合はその前日)

簡単でおいしく作れる、おすすめの料理レシピを紹介します。
お子さまといっしょに作ってみてはどうでしょう。

卵なし♥冷たい茶碗蒸し風 野菜の豆乳寄せ

材 料 (3~4人分)

- ・無調整豆乳 …600cc ☆水 …………… 150cc
- ・昆布つゆ … 大さじ3 ☆片栗粉 ……………小さじ2
- ・アガー …………… 12g ☆お好みの野菜 … 適量

作り方

- ①お好みの野菜(トマト、きゅうり、トウモロコシ、枝豆等)をカットして容器に入れる。
- ②豆乳と昆布つゆとアガーでゼリー液をつくり、粗熱を取って容器に注ぐ。
- ③☆の材料で、あんを作る。
- ④固まったらあんをのせて、野菜を飾って、冷やしたら出来上がり。
- ⑤もちろん、カニカマや海老など野菜以外で作っても美味しい!

※アガーは常温で固まるので、粗熱を取りすぎると固まってしまいます。

ヤマサの昆布つゆを使用していますが、おうちにある白だしや他の出汁でも良いです。
それぞれに合った茶碗蒸し液の分量で味付けしてください。



レシピは
こちら▶



ボランティア情報局

ボランティア活動保険って？

「どんなときに補償されますか～？」

傷害事故……ボランティア活動中の急激・偶然・外来の事故によりケガをした場合に保険金をお支払いします。

- ボランティア活動中に転んでケガをした。
- ボランティア活動に向かう途中、交通事故にあった。
- 活動中、食べた弁当でボランティア自身が食中毒になった。



賠償事故……ボランティアがボランティア活動中の偶然な事故により他人にケガをさせたり、他人の物を壊したことにより法律上の賠償責任を負った場合に保険金をお支払いします。

- ボランティア活動中、誤って他人にケガをさせた。
- 家事援助ボランティア活動で清掃中、誤ってガラスを割った。
- ボランティア活動で後片付け中、誤って他人にケガをさせた。

「どんな人が入れますか～？」

自発的な意思に基づき、他人や社会に貢献する非営利のボランティア活動をおこなっている個人またはボランティアグループ、特定非営利活動法人(NPO法人)の方々が、加入できます。

「掛け金はいくらですか～？」

掛け金は年間250円から800円とプランによって違います。

お申し込み、お問い合わせは、大口町社会福祉協議会(94-0060)までお願いします。

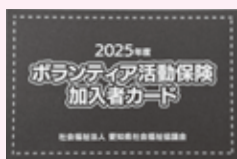

← ボランティア活動保険加入者にお渡ししています
(画像はイメージです)

障がい福祉関係

- 音訳ボランティアたんぽぽ …………… 広報の音訳
- 大口町手話サークルほほえみ …………… 聴覚障がい者との交流、手話の勉強会
- 大口町手話サークルコスモス …………… 聴覚障がい者との交流、手話の勉強会
- 点訳フレンド …………… 広報の点訳
- ガイドボランティアあい♡あい …………… 視覚障がい者外出支援
- さくらんぼ …………… 精神障がい・発達障がいをもつ方と家族のための
フリースペース「れんげそう」の運営

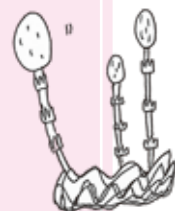

高齢者福祉関係

- うさぎとかめ……………高齢者疑似体験
- クリーンの会……………高齢者施設の買い物介助
- 傾聴ボランティアだんぼ……………高齢者施設での傾聴活動



災害ボランティア関係

- 防災ボランティア D・サポート丹羽……………防災活動
- 災害救援ボランティア……………防災活動、研修の実施
- 大口絆つなぐネット……………災害復興支援活動



子育て支援関係

- おもちゃ病院おおぐち……………おもちゃの修理
- リトルベアーズ……………未就園児の子育てサークル
- 南食育サポート……………南保育園児と農業体験
- 支援ボランティアなすび〜ず……………『子育てサロンまむ*まむ』の運営



地域活動関係

- 親話会……………地域安全パトロール
- 矢戸川をきれいにする会……………矢戸川周辺の清掃活動
- オカリナピッコロ……………施設等でのオカリナ演奏活動
- レクリエーションボランティアここね……………地域のつどいの場での出前レクリエーション
- 健康づくりボランティア楽舞遊……………演舞の披露、福祉施設での慰問活動
- コパン……………施設等でのトーンチャイムの演奏活動
- 大口マジッククラブ……………マジック教室・マジックショー
- おおぐちプレーパーク……………プレーパークの開催
- 編集ボランティアOZ……………ボランティアの情報発信



わたしたちと一緒に活動してみませんか？
あたらしい何かが、みつかるかも…

令和8年3月現在、大口社協ボランティアセンターに登録している団体を紹介します！

- ★仕事をしているけど、ボランティアしてみたいな…
- ★なにか新しいことを始めてみたいな…

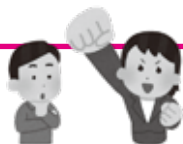

ライフスタイルに合わせた
ボランティア活動を
応援します！

個人ボランティアも募集中!

大口社協ボランティアセンターでは、上記のボランティア団体に加え、運転ボランティア、おたすけ隊協会員、こども食堂ボランティアなどの個人ボランティアを募集しています。

お気軽にお問合せください♪ 電話 **0587-94-0060**
E-mail **chiikifukushi@oguchi-shakyo.or.jp**



子どもだけでも、おとなと一緒に、ふらっと立ち寄れる場所

大口子ども食堂



10:30～ おたのしみタイム

オークマ株式会社による
オリジナル金属ストラップづくり



ポッチャであそんだり、
オルガンをじゆうに
ひいたよ♪



12月20日、大口中学校ランチルームにて『大口子ども食堂』を開催しました。当日は10:30からオープンし、子どもたちが楽しく遊べる場所を提供。お昼前には子どもやその保護者など88名が参加され、みんなで一緒にお昼ごはんを食べました。



がんばってつくったよ★



12:00～ お昼ごはん

みんなでおくと
うれしいのしい♡



13:00～ クリスマスビンゴ大会



社協フードバンクへ寄せられた菓子や、寄贈いただいた文房具をビンゴゲームの景品として活用しました。

12/6 キッズぼうさいアカデミー



子どもたちにもっと分かりやすく、楽しく防災を学んでほしいという思いから、昨年度より子ども向けの防災啓発イベント『キッズぼうさいアカデミー』を実施しています。

非常用トイレを含む4か所の体験ブースのほか、非常食の試食などを行い、参加者からは「子どもが意欲的に参加して学べたのでよかった」、「家族で防災について考え直すきっかけの場になった」などの感想をいただきました。

2/7 災害ボランティアコーディネーター養成講座



災害発生時、災害ボランティアセンターを通して被災された方のご自宅などにボランティアを派遣しますが、本会はそのセンターの運営を担う『災害ボランティアコーディネーター』の養成を毎年行っています。

今年度は初心者向け講座を開催し、大口町町民安全課と社協による講義、災害救援ボランティアの活動紹介のあと、屋外で災害ボランティアセンター設置運営訓練を実施しました。

たまには、ほっと一息しませんか？

フリースペース れんげそう



令和8年度 開催スケジュール

月	日	月	日
4月	23日(木)	10月	22日(木)
5月	28日(木)	11月	26日(木)
6月	25日(木)	12月	24日(木)
7月	23日(木)	1月	28日(木)
8月	27日(木)	2月	25日(木)
9月	24日(木)	3月	25日(木)

- 日 時 毎月第4木曜日
午後1時30分から3時まで
- 場 所 健康文化センター4階 和室
- 対 象 者 「こころが疲れているな…」と感じる方
- 参 加 費 100円
- 問合せ先 社会福祉協議会
電話 94-0060 FAX 94-0059

参加者募集! 大口町障がい者スポーツ大会

- 日 時 令和8年6月20日(土)
午前9時30分受付開始
午前10時開始(終了予定は正午)
- 場 所 大口町中央公民館 集会室
- 参加要件 「身体障害者手帳」、「療育手帳」、「精神障害者保健福祉手帳」をお持ちの方及びそのご家族の方
- 申込み先 社会福祉協議会
電話 94-0060 FAX 94-0059



前回の様子
(パン食い競争)

町内にお住まいの障がい児者対象

ふくしわくわく交流会

ふくしわくわく交流会は、町内にお住まいの障がい児者が催し物を楽しんだり、一緒にお昼ごはんを食べたりして、参加者同士の親睦を深めることを目的としています。

2026年 **5月17日** 日
10:00~13:00

健康文化センター4階
ほほえみホール
(大口町伝右一丁目35番地)

- 参加費 500円(昼食代) 弁当の持ち帰りはできません。
- 定 員 先着60名 定員に達し次第、受付終了。
- 受付開始 2026年4月1日(水)
9:00から窓口・電話で受付
- 申込み先 大口町社会福祉協議会(健康文化センター2階)
電話 94-0060 FAX 94-0059

プログラム

10:00~11:30
参加型音楽コンサート
11:30~13:00
みんなで会食会!

出演

ヤマハ音楽教室講師
江口 ひとみさん
ヤマハ音楽教室システム講師
江口 典代さん

ご存じですか？

日常生活 自立支援事業

(愛知県社会福祉協議会委託事業)

日常生活自立支援事業は、認知症・知的障がい・精神障がいなどにより、自分ひとりで契約などの判断をすることや、お金の出し入れ、書類の管理をすることが不安な方に対して、地域で自立した生活が送れるよう、社協が伴走してサポートする事業です。



どんな人が利用できるの？

- 認知症高齢者、知的障がい者、精神障がい者等で、判断能力に不安がある方
- 契約の意思があり、契約内容を理解できる方

利用料はいくらかかるの？

援助内容	利用料
・福祉サービスの利用援助 ・日常的金銭管理サービス	1回1,200円 生活保護受給者は無料
書類等の預かりサービス	年間3,000円 (月額250円)

どんなお手伝いをしてくれるの？

大口社協の専門員が支援計画をつくり、生活支援員が定期的にご本人のところに伺い、お手伝いをします。

●福祉サービス利用のお手伝いをします。

福祉サービスの利用に関する相談・情報提供、利用料の支払い手続き、苦情解決制度の利用手続き

●福祉サービス利用のお手伝いにあわせて、次のようなサービスも利用できます。

- ① 日常的なお金の出し入れをお手伝いします
年金や福祉手当の受領に必要な手続き、病院への医療費・公共料金の支払い手続き、生活費に必要な預貯金の出し入れ等
- ② 日常生活に必要な事務手続きをお手伝いします
住宅改造などに関する相談・情報提供、住民票の届出等の手続き、日常生活上の消費契約の手続き
- ③ 大切な書類等をお預かりします

問合せ先 大口町社会福祉協議会 電話 94-0060 FAX 94-0059

令和8年度

心配ごと相談所開設日程

専門の相談員が対応し、秘密は厳守されますので、安心してご相談ください。ご家族や福祉関係者からの相談も可能です。

●母子父子自立相談(第1水曜日 ※一部変更あり)

経済問題、就労、進学、各種手続き等に関するひとり親家庭のための相談。女性の母子父子自立支援員が対応します。

●女性相談(第1・第3水曜日 ※一部変更あり)

家庭、離婚、人間関係、介護、子育て、DV等に関する女性のための相談。女性相談員が対応します。

●弁護士相談(偶数月の第4水曜日)

ご高齢の方、障がいをお持ちの方やそのご家族が安心して暮らしていくために、弁護士が身近な心配ごととの相談にのります。

※弁護士相談は完全予約制

弁護士相談は隔月(偶数月のみ)開設

ですので、ご注意ください。

相談時間はおおむね30分間ですので、あらかじめ相談内容をまとめてきてくださ



内容 月	母子父子 自立支援相談 女性相談 10:00~15:30	女性相談 10:00~15:30	高齢者・ 障がい者の 弁護士相談 13:30~16:30
4月	1日(水)	15日(水)	22日(水)
5月	13日(水)※	20日(水)	
6月	3日(水)	17日(水)	24日(水)
7月	1日(水)	15日(水)	
8月	5日(水)	19日(水)	26日(水)
9月	2日(水)	16日(水)	
10月	7日(水)	21日(水)	28日(水)
11月	4日(水)	18日(水)	
12月	2日(水)	16日(水)	23日(水)
1月	6日(水)	20日(水)	
2月	3日(水)	17日(水)	24日(水)
3月	3日(水)	17日(水)	

※原則週が祝日のため変更

問合せ・予約受付

社会福祉協議会 電話 94-0060 FAX 94-0059

【訂正とお詫び】

おおぐち社協だより第133号において誤りがありました。以下のとおり訂正し、深くお詫び申し上げます。

1ページ 赤い羽根協賛作品コンクール 《誤》井戸陸人さん 《正》井戸隆人さん

3ページ 社協会員加入実績 《誤》(有)宝製作所様 《正》(株)宝製作所様